

VORHABEN- UND ERSCHLIESSUNGSPLAN (VEP)

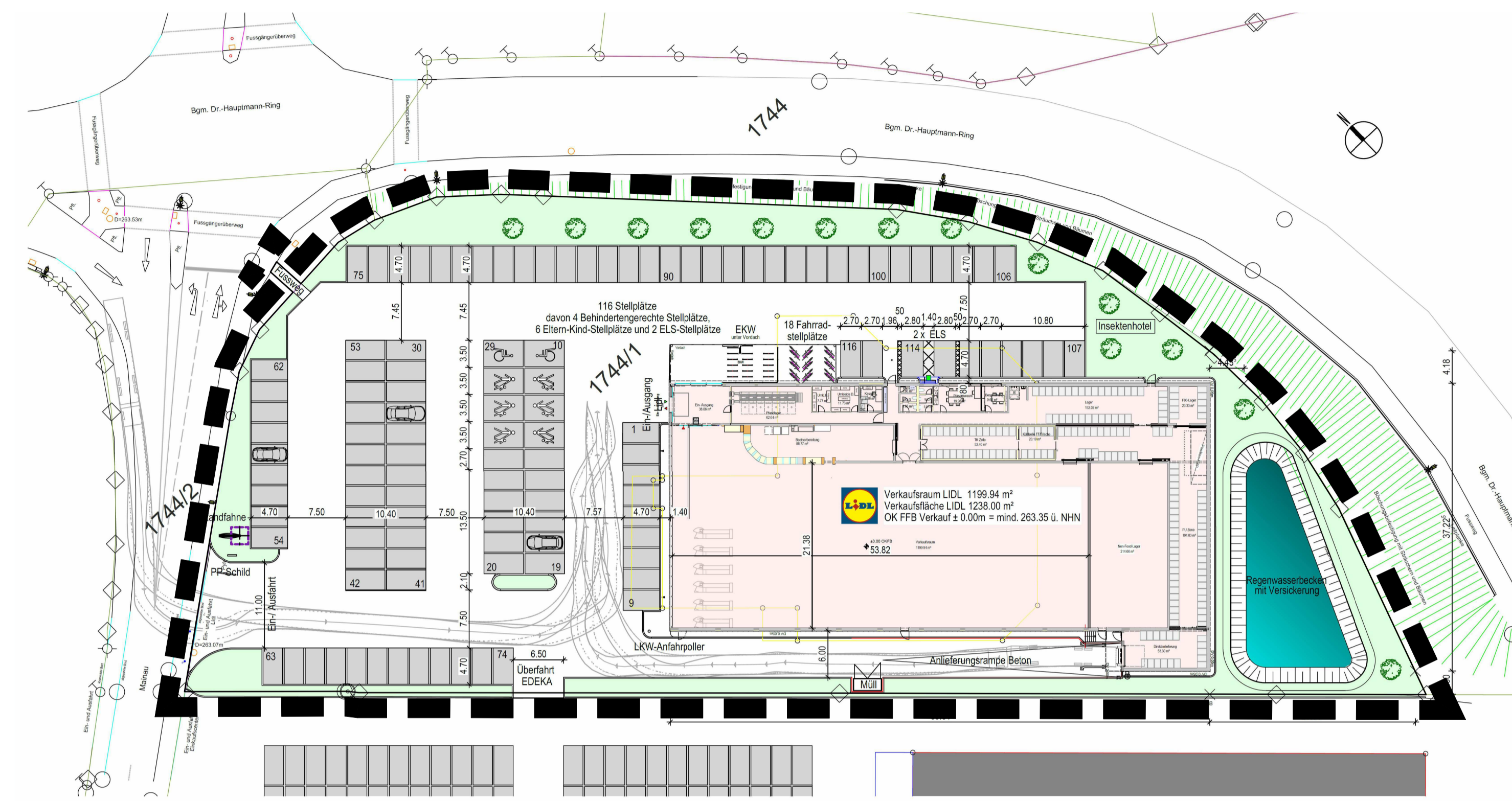

Grundriss
M = 1:500

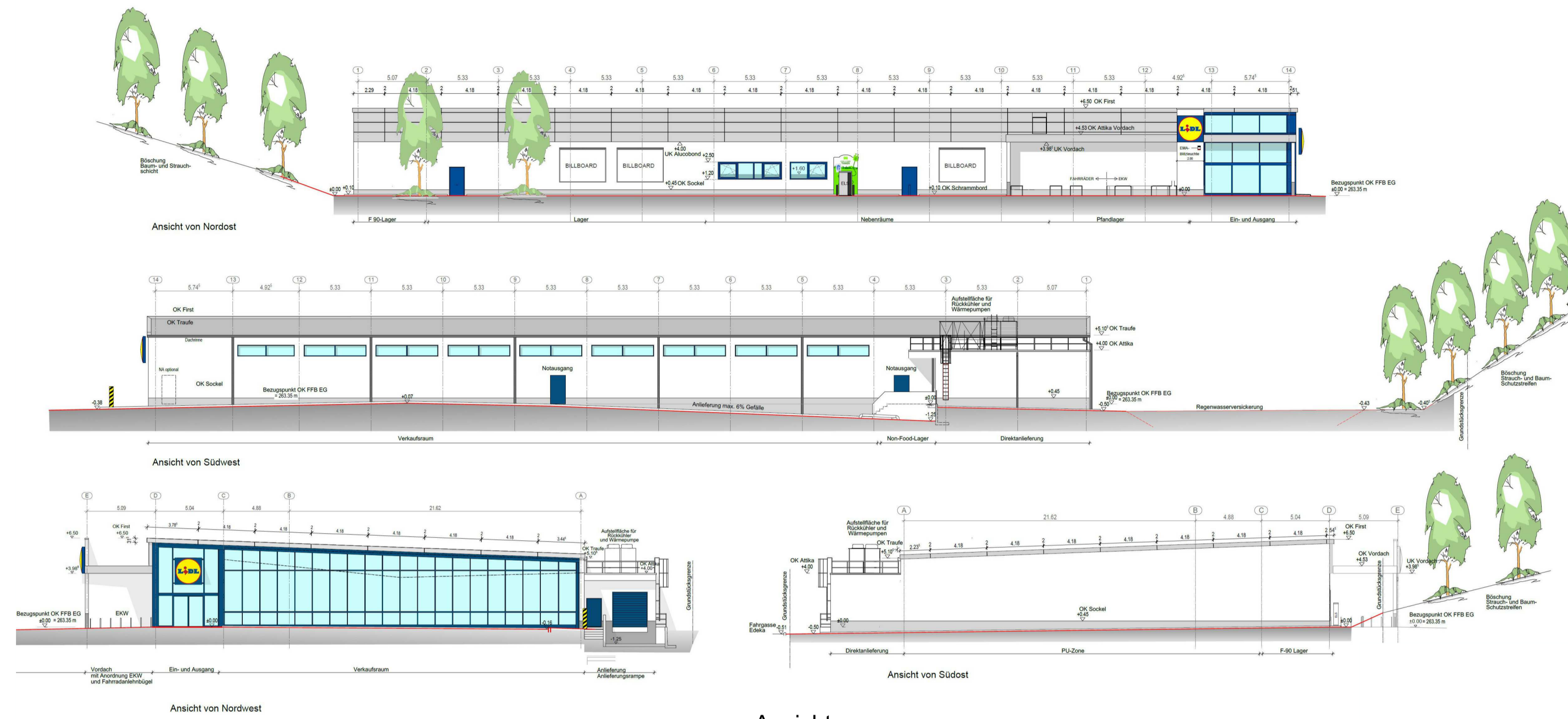

Ansichten
M = 1:250

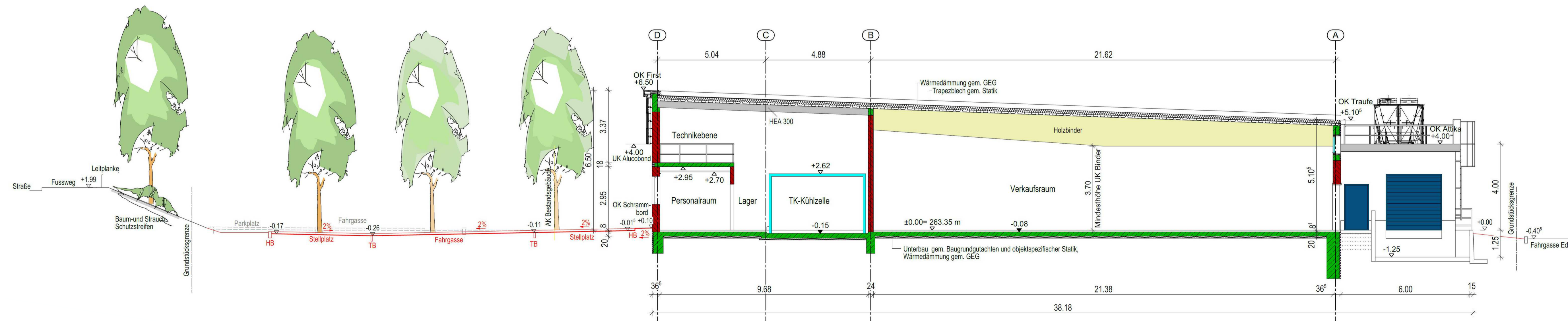

Schnitt
M = 1:100

Zeichenerklärung:

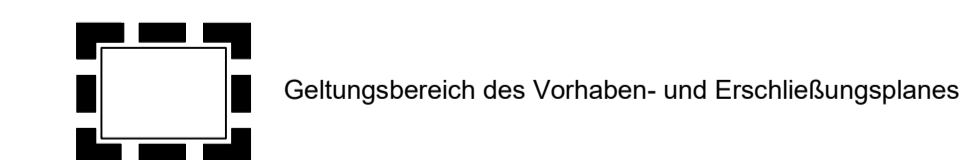

Vermerk:

Dieser Plan ist Bestandteil der vorhabenbezogenen 1. Änderung des Bebauungsplanes B38 'Innenstadtentlastung III' der Stadt Lichtenfels.

Animation (unmaßstäblich):



VORHABENTRÄGER:

LIDL
LIDL Dienstleistung GmbH & Co. KG
vertreten durch:
LIDL Vertriebs GmbH & Co. KG Ostfranken
In der Burg 18, 91330 Eggolsheim

Vorhabenträger:

PLANUNGSBÜRO VORHABEN:



ARCHITECT
HANS-JÜRGEN WITTIG
BECKHEIMER STR. 10
D-91054 EGGOLSHAIM
TEL: 09181 17115
FAX: 09181 17115
www.wittig-architekten.de

Planverfasser:

PLANUNGSBÜRO BAULEITPLANUNG:



Bautechnik - Kirchner
Planungsbüro für Bauwesen
Ruhmweg 11 • 91714 Oertramsbach
Tel: 09181 17115
www.bautechnik-kirchner.de

Planverfasser:

Übersichtskarte:

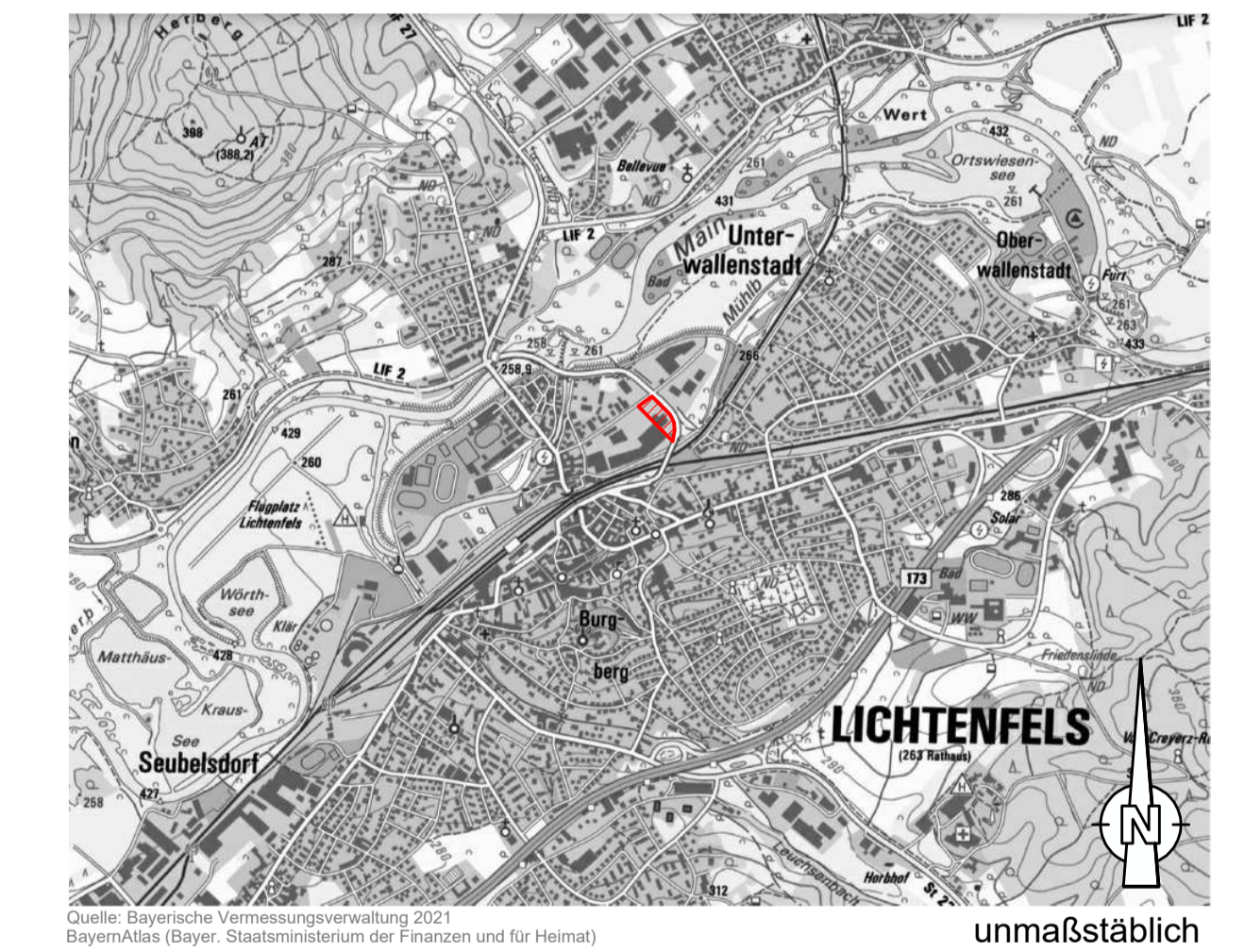

VORHABEN- UND ERSCHLIESSUNGSPLAN
ANLAGE ZUR VORHABENBEZOGENEN 1. ÄNDERUNG
DES BEBAUUNGSPLANES B38
"INNENSTADTENTLASTUNG III"
LICHTENFELS

MASSTAB: 1 / 500, 1 / 250, 1 / 100
GEMARKUNG: LICHTENFELS
FLURSTÜCKE: 1774, TEILFLÄCHE 1774/4

Aufgestellt: 04.05.2021